

Viajar es aprender,  
pero mucho  
más divertido.

B<sup>o</sup>

PRECIO EN BASE 45 A 50 ESTUDIANTES 490 €

### EL PRECIO INCLUYE

- Traslado desde centro escolar al aeropuerto.
- Vuelo Málaga Asturias Málaga:
  - Ida 1105h-1245h
  - Regreso 1320h-1450h
- Estancia de 4 noches en Grupo Hotelero La Pasera \*\*, a 2 km. de Cangas de Onís.
- Distribución múltiple para alumnos.
- Régimen de pensión completa: primer servicio ~~cena~~ <sup>almuerzo</sup> y último almuerzo pic.nic.
- Traslado en bus desde aeropuerto para todo el itinerario.
- Visitas y actividades:
  - Visita a Oviedo con guía local con visita a las iglesias de Santa María del Naranco y San Miguel de Lillo, con entradas y visita a Catedral.
  - Ruta de senderismo Covadonga y Parque Natural Picos de Europa y multiaventura en Parque de Aventuras de 2 horas.
  - Descenso en Canoa por el Sella de 7 km y canyoning.
  - Iniciación al surf o ruta de paddel surf y visita a Ribadesella con guía local.

Nota: actividades de aventura y naturaleza en Asturias con monitores, material y seguro para la realización de las actividades.

- Tres veladas nocturnas con juegos para despedida la última noche en Asturias.
- Gratuidades para los profesores 3 profesores.
- Seguro de viaje y responsabilidad civil para profesores hasta importe 150.254 euros.
- Tasas de aeropuerto e IVA.
- Taco de 50 papeletas por alumno para financiación pro viaje.

### SUPLEMENTOS

- (\*) Seguro de anulación: 10 euros.
- Servicio de 2 monitores 24 horas: 25 euros.

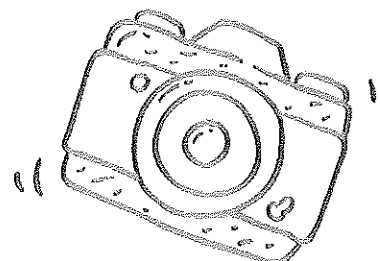

Viajar es aprender,  
pero mucho  
más divertido.



#### NOTAS GENERALES PARA TODOS LOS PRESUPUESTOS:

- Precios sujetos a disponibilidad en el momento realizar reserva en firme.
- El presupuesto está basado en el número indicado de plazas, en el caso de haber variación se deberá recotizar todos los servicios.
- (\*) El seguro de anulación se deberá abonar junto al primer depósito. El Centro deberá facilitar los nombres de los contratantes para que el seguro tenga validez.

#### CALENDARIO DE PAGOS Y ANULACION:

- 75 euros para confirmar reserva con nombre completo más seguro de anulación.
- 100 euros antes del 31 de Marzo.
- Resto importe antes del 20 de Mayo.

#### CUENTA DE PAGO:

- B THE TRAVEL BRAND/ ES7701824899170201520192

**Nota:** los pagos deber indicar en concepto nombre del pasajero.

**Nota II:** algunas de las actividades indicadas se puede sustituir por estas:

- Espeleología de 2 horas.
- Escalada en rocódromo y tiro con arco.
- Paintball de 200 bolas.
- Ruta del Cares.
- Buceo en mar cantábrico.
- Cueva acuática.
- Ruta de senderismo por costa Jurásica y visita al Museo Jurásico.

**Nota III:** los depósitos son no reembolsables en el momento de la entrega. La aceptación del presupuesto conlleva la firma de este y las condiciones generales que se establecen en base a la ley reguladora de los viajes combinados del Real Decreto Legislativo 1/2007, de 16 de noviembre, por el que se aprueba el texto refundido de la Ley General para la Defensa de los Consumidores y Usuarios y otras leyes complementarias.

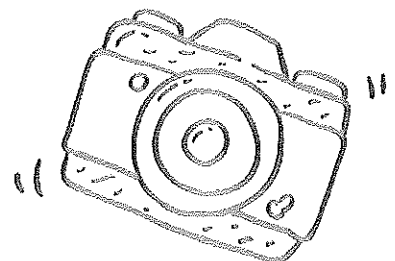

Viajar es aprender,  
pero mucho  
más divertido.

**B**

#### **ITINERARIO:**

#### **DÍA 1. LUGAR DE ORIGEN ASTURIAS**

Salida desde el centro escolar destino aeropuerto. Tramites de embarque y llegada a Asturias. Salida destino Asturias. Llegada y traslado a la capital para realizar una visita a Oviedo con guía local con visita a las iglesias de Santa María del Naranco y San Miguel de Lillo, con entradas y visita a Catedral. Tras finalizar llegada al alojamiento. Cena y alojamiento.

#### **DÍA 2. SENDERISMO (RUTA COVADONGA Y PARQUE NACIONAL DE LOS PICOS DE EUROPA)**

Desayuno. Excursión por el interior del Parque Nacional, en el macizo occidental de los Picos de Europa, partiendo y finalizando en las proximidades del Lago Ercina, pasando por el ocasional lago del Brial y rodeando el Pico del Mosquital llegar a la vega de Enol, donde podemos contemplar su configuración glaciar y el lago de mismo nombre para continuar ascendiendo por la morrena glaciar de La Picota y llegar al punto de partida. En el descenso nos detendremos en el Mirador de la Reina, mirador sobre el valle del Güeña y visitaremos el Santuario de Covadonga. Regreso al hotel para el almuerzo. Parque de Multiaventura, cena y alojamiento.

#### **DÍA 3. DESCENSO DEL SELLA CANYONING**

Desayuno. Por la mañana realizaremos el descenso del Sella, que comienza en Arriendas y finaliza en Llovio (16 km) siendo posible hacer recorridos más cortos. Almuerzo picnic. Por la tarde canyoning que consiste en descender a pie el cauce alto de un río, lo que conlleva la puesta en juego de habilidades y técnicas muy diversas. Regreso al hotel, cena y alojamiento.

#### **DÍA 4. RIBADESELLA, INICIACIÓN AL SURF O RUTA PADDLE SURF**

Desayuno y salida para costa oriental de Asturias en la que tendremos curso de iniciación al surf o ruta de 2 horas en paddel surf por la costa. Almuerzo picnic y traslado a Ribadesella, principal puerto Asturiano y bello pueblo de costa alberga además rodean a la cueva de Tito Bustillo, famosa por sus pinturas prehistóricas y por las huellas de dinosaurio destaca además por Su representación arquitectónica también es amplia y extensa, ya sean éstas edificaciones religiosas, civiles y populares. Destaca de entre todas la iglesia de Santa María de Junco, de la época románica de nave única, planta rectangular y con ábside semicircular Regreso al hotel, cena y alojamiento.

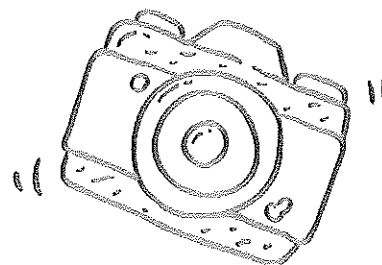

**Viajar** es aprender,  
pero mucho  
más divertido.

**B'**

**DÍA 5. ASTURIAS LUGAR DE ORIGEN**

Desayuno y salida al aeropuerto con almuerzo pic-nic. Tramites de embarque y llegada a Málaga. Llegada y fin de nuestros servicios.

Nota: El orden de las actividades pueden sufrir modificación debido a condiciones climatológicas o por motivos de organización.

